

OLYMPURE

L'EXCELLENCE AU SERVICE DE VOTRE BEAUTÉ

MACHINE À ÉPILATION DÉFINITIVE LASER

Proposez à vos clientes une solution d'épilation définitive haut de gamme grâce à la technologie du laser d'Olympure. Alliez performance, confort et résultats durables pour répondre aux exigences d'une clientèle en quête d'excellence.



INTRODUCTION

Alliant innovation et performance, notre machine de traitement est conçue pour offrir des résultats optimaux sur toutes les zones du corps. Avec des fonctionnalités avancées, une utilisation intuitive et une précision inégalée, elle répond aux besoins des professionnels exigeants. Adaptée à de multiples applications, cette technologie révolutionnaire garantit confort et efficacité à chaque séance.



TABLE DES MATIÈRES

04

À PROPOS

05

PRÉSENTATION DE LA MACHINE

07

LES FONCTIONNALITÉS

10

LA POIGNÉE

14

TYPES DE PEAUX

15

LES DÉTAILS DE LA MACHINE

16

LES RÉSULTATS

17

RENTABILITÉ





SERRA AYDOGAN

Dirigeante d'un salon d'esthétique en constante évolution depuis plus de 10 ans. De cette expérience, elle a observé les défis et besoins spécifiques des esthéticiennes dans leur pratique quotidienne.

À PROPOS

Créer des technologies esthétiques qui répondent parfaitement aux attentes des professionnels, en combinant performance, ergonomie et simplicité d'utilisation.

- **Innovation sur mesure**
Des machines développées en collaboration avec des experts du métier pour des résultats inégalés.
- **Engagement qualité**
Chaque création est testée et approuvée pour offrir des performances optimales.
- **Satisfaction client**
Nous mettons les besoins des professionnels et de leurs clientes au cœur de nos innovations.

NOTRE VISION

Proposer des solutions innovantes et adaptées aux professionnels de l'esthétique.

Faciliter le quotidien des esthéticiennes avec des outils performants.

Garantir des résultats durables et satisfaisants pour chaque cliente.



PRÉSENTATION MACHINE LASER À DIODE

1

Sur

2

Efficace

3

Rapide

Notre machine d'épilation définitive repose sur la technologie avancée du laser diode, reconnue pour son efficacité et sa précision. Conçue pour répondre aux besoins des professionnels, elle garantit des résultats rapides et durables, tout en offrant un traitement confortable et sécurisé à vos clientes.

Grâce à sa longueur d'onde spécifique, le laser diode cible directement la mélanine du follicule pileux, détruisant durablement le poil à la racine sans abîmer la peau environnante. Adaptée à tous les types de peau, même les plus sensibles, cette technologie est idéale pour des séances personnalisées et des résultats visibles dès les premières applications.





UNE LIAISON INTELLIGENTE

- **SIMPLICITÉ D'UTILISATION**
Ajustez les paramètres en temps réel sans interrompre votre session grâce à l'écran intégré à la poignée.
- **PRÉCISION ACCRUE**
Réglez avec exactitude l'énergie, la fréquence et les autres paramètres pour des résultats optimaux.
- **GAIN DE TEMPS**
Une interface fluide qui simplifie chaque étape, pour une efficacité maximale dans vos traitements.

Manipulez l'écran avec une liaison intelligente. Grâce à une technologie avancée, notre machine permet un contrôle optimal via une liaison intelligente entre l'écran principal et la poignée. Chaque réglage peut être ajusté directement depuis la poignée pour une utilisation intuitive et rapide.





FONCTIONNALITÉS MULTIPLES

Découvrez une machine équipée d'un système Android de dernière génération, conçue pour simplifier votre expérience utilisateur tout en intégrant des fonctionnalités avancées et connectées.

BLUETOOTH & WIFI

Connectez vos appareils en toute simplicité pour une expérience fluide et sans interruption.

VIDÉOS

Regardez des tutoriels ou des démonstrations directement depuis l'écran, pour toujours mieux maîtriser vos outils.

STOCKAGE CLOUD

Sauvegardez vos données de manière sécurisée, accessibles à tout moment et depuis n'importe quel appareil compatible.

ANDROID ET IOS

Une interface intuitive et conviviale pour naviguer facilement entre les fonctionnalités.

ÉCRAN TACTILE

Un écran de haute précision pour des commandes réactives et un confort d'utilisation optimal.

HAUT-PARLEUR INTÉGRÉ

Profitez d'une qualité sonore impeccable pour les alertes, vidéos ou autres supports audio.

SYSTÈME DE CONTROLE MULTIMÉDIAS

Technologie de Pointe Dotée d'un écran tactile 4K de 14 pouces, cette machine fonctionne sous Android et offre un accès à Internet. Profitez de diverses applications pour gérer vos séances, constituer un fichier client, et même diffuser de la musique douce pour améliorer l'expérience de vos clients



FICHER CLIENT

Simplifiez la gestion de vos clients grâce à un fichier client intégré



ECRAN TACTILE

bénéficiez d'un écran tactile 4K de 14 pouces pour un confort d'utilisation optimal



ACCÈS À INTERNET

profitez d'un accès à Internet pour enrichir vos services et améliorer l'expérience globale de votre clientèle.





POSSIBILITÉ DE MULTI-SÉLECTIONS

Grâce à son système avancé et intelligent, cette machine permet de sélectionner facilement différentes parties du corps à traiter, offrant ainsi une flexibilité maximale pour chaque session. Le système de contrôle de l'appareil est conçu pour s'adapter précisément aux besoins de chaque zone.



REFROIDISSEMENT DE LA POIGNÉE



PRÊTE EN 30 SEC

Allumez la machine, la poignée est prête à fonctionner en 30sec, plus besoin d'attendre.



NIVEAU DE REFROIDISSEMENT RÉGLABLE.

La température la plus basse peut atteindre -32 °C.



SANS DOULEUR

Une sensation de traitement sans douleur grâce à l'effet de la glace. Ce qui apportera un confort non négligeable pour vous et vos clients



RAPIDE ET EFFICACE

Notre machine est 3,5 fois plus puissante que les autres machines du marché. Les épilations sont donc plus rapides et plus efficaces.

“

En tant qu'esthéticienne, je cherchais un appareil à la fois performant et facile à utiliser pour mes clients, et cette machine a répondu à toutes mes attentes.

Le traitement est totalement indolore, et la fonction de refroidissement à -32°C garantit un confort optimal pendant les sessions. Mes clients sont ravis des résultats, que ce soit pour l'épilation définitive ou d'autres soins.

”

Claire D.

150.000.000 COUPS !

Découvrez une nouvelle génération d'appareils conçue pour offrir des performances exceptionnelles et un confort inégalé à vos clients. Une longévité incomparable pour un usage intensif et durable.



01/ Plus fort

02/ Plus rapide

03/ Plus intelligent

UNE TECHNOLOGIE FIABLE ET CONSTANTE

La poignée est équipée de deux embouts complémentaires : un embout large pour traiter rapidement les grandes zones et un embout précis idéal pour les zones plus petites et sensibles.

Contrairement à de nombreuses machines nécessitant plusieurs embouts interchangeables, ce système permet de travailler sans interruption.

Vous gagnez du temps pendant vos séances tout en limitant les manipulations, ce qui préserve la durabilité du matériel.

Puissance constante et homogène
Une tête fixe qui garantit une énergie stable pour des résultats optimaux à chaque séance.

Fiabilité sans compromis
Pas de variations de puissance ni de risques de dysfonctionnement liés à des spots interchangeables.

Moins de maintenance, plus de tranquillité
Une technologie durable qui réduit les contraintes techniques pour un usage professionnel simplifié.





PRÉCISION ET POLYVALENCE GRÂCE AU BEC DE 8MM

La tête de traitement est équipée d'un bec de 8 mm spécialement conçu pour offrir une précision optimale. Ce bec s'adapte parfaitement à la machine, permettant de traiter avec facilité et efficacité des zones spécifiques et délicates.

Grâce à cette innovation, l'appareil peut être utilisé pour réaliser des épilations sur diverses parties du corps, notamment :



SOURCILS



OREILLES



NEZ



LEVRES



MAINS



TRAITEMENT ADAPTÉ À TOUTES LES CARNATIONS

Grâce à l'amplitude d'onde avancée de notre machine, il est désormais possible de traiter efficacement toutes les couleurs de peau, des plus claires aux plus foncées. Cette technologie innovante ajuste précisément les paramètres pour offrir un traitement sûr et performant, garantissant des résultats optimaux tout en respectant les spécificités de chaque type de peau. Une solution universelle pour répondre à toutes les attentes !



PEAUX BLANCHES
Épilation des poils fins et dorés
755 nm



PEAUX NEUTRES JAUNES
Épilation des poils bruns
808 nm



PEAUX NOIRES
Épilation des poils noirs
1064 nm

DÉTAILS DE LA MACHINE LASER DIODE

Nom de l'appareil	Laser à diode Olympure	Énergie	1-150 J/cm ²
Numéro de modèle	2024 Nouveau design	Puissance	10 500W
Longueur d'onde	755 nm, 808 nm, 1 064 nm	Tension	CA 220 V/110 V 50 Hz/60 Hz
Taille de l'écran	Écran tactile couleur véritable 4K de 14 pouces	Taille du paquet	125*56*71cm
Durée d'impulsion	1-200 ms (10/12) 1-300 ms (16)	Refroidissement	Refroidissement par eau + refroidissement par air + système de refroidissement TEC
Fréquence	1-10 Hz	Garantie	24 mois pour le corps de la machine 18 mois pour la poignée
Taille du spot	12×36mm		

DIMENSION ET PRATICITÉ

Avec un poids net de seulement 56 kg, cette machine allie performance et compacité. Son design ergonomique et ses dimensions optimisées facilitent son déplacement et son installation, même dans des espaces restreints. Idéal pour les professionnels à la recherche d'un équipement puissant, pratique et facile à intégrer dans leur environnement de travail.

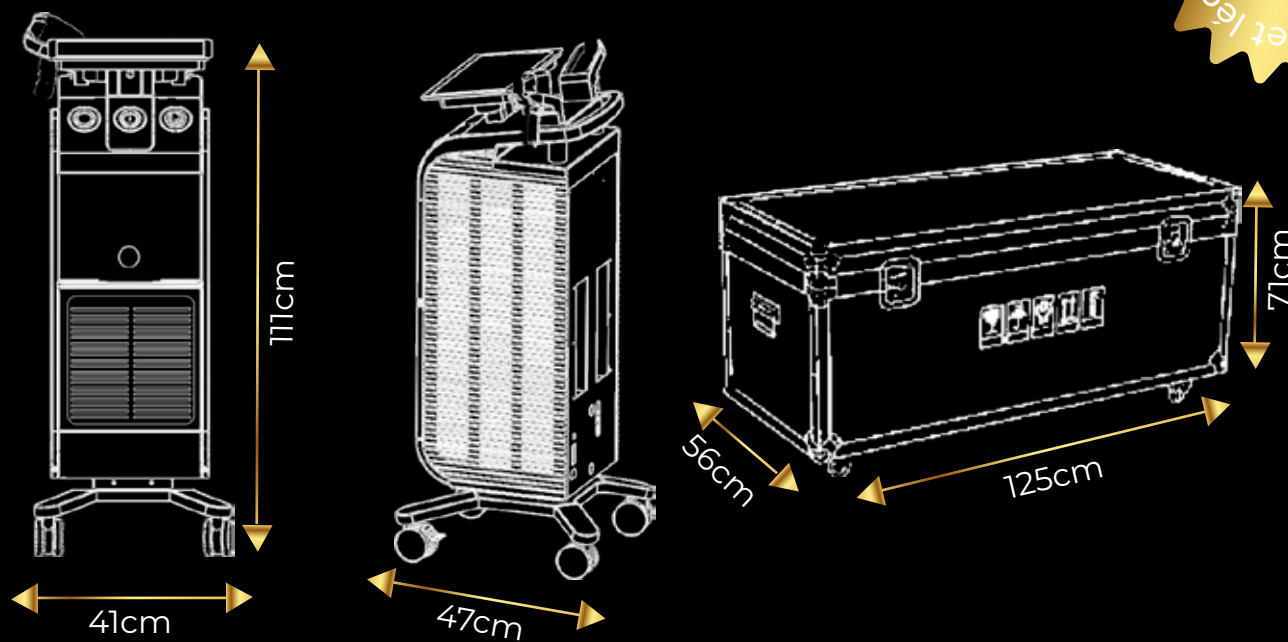

DES RÉSULTATS CLINIQUES

Grâce à notre technologie de lumière pulsée de dernière génération, nos appareils garantissent des résultats visibles et durables dès les premières séances. Les études cliniques démontrent une réduction significative et permanente de la pilosité, offrant une solution fiable et adaptée à tous les types de peau (hors phototypes très foncés).



150€ / CLIENT
moyenne de facturation
par prestation

X

4 / JOUR
moyenne de clients par
jour

X

20 / MOIS
moyenne du nombre
de jours travaillées dans
le mois

=

12 000 € / MOIS*

UNE RENTABILITÉ RAPIDE

Le ticket moyen d'une séance d'épilation laser diode :

- Petites zones (lèvres, menton, aisselles) : 50 € à 100 € par séance.
- Zones moyennes (demi-bras, maillot classique) : 100 € à 150 € par séance.
- Zones larges (jambes complètes, dos) : 200 € à 400 € par séance.



*Ces chiffres représentent des moyennes. Gardez à l'esprit qu'il est possible d'atteindre des résultats qui fluctuent

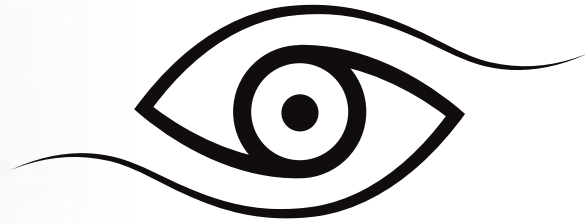
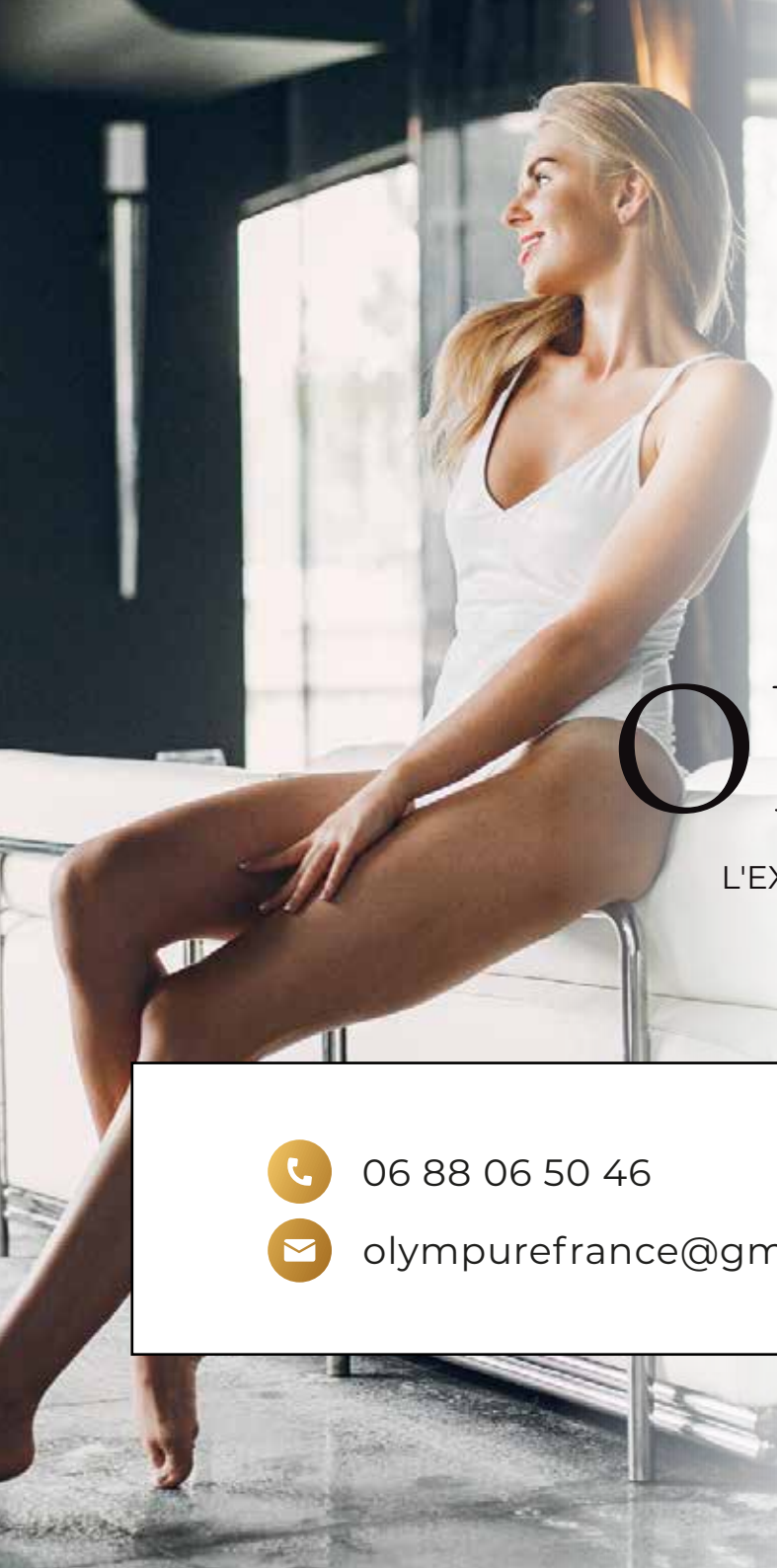

OLYMPURE

L'EXCELLENCE AU SERVICE DE VOTRE BEAUTÉ



06 88 06 50 46



06 20 38 73 61



olympurefrance@gmail.com



www.olympure.fr

